

413RF TFLN



Presentación

1 par bolsa / 10 pares paquete / 120 pares caja

Opcional

-

TALLAS

10 / 11 / 5 / 6 / 7 / 8 / 9

NORMATIVA

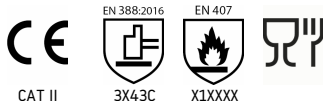

CAT II

3X43C

X1XXXX



| Talla | Peso Total Caja (Kg) | Capacidad Caja (cm) | Código Barras Par |
|-------|----------------------|---------------------|-------------------|
| 10 | 9,48 | 39 x 27 x 37 | 8428371042528 |
| 11 | 10,30 | 39 x 27 x 37 | 8428371042535 |
| 5 | 6,00 | 39 x 27 x 37 | 8428371068825 |
| 6 | 6,00 | 39 x 27 x 37 | 8428371042481 |
| 7 | 6,72 | 39 x 27 x 37 | 8428371042498 |
| 8 | 7,68 | 39 x 27 x 37 | 8428371042504 |
| 9 | 8,52 | 39 x 27 x 37 | 8428371042511 |

DATOS TÉCNICOS

Guante soporte HDPC, fibra de vidrio y nailon azul sin costuras. Recubrimiento nitrilo Sandy grip negro en palma. Refuerzo entre pulgar e índice. Puño elástico. Galga 13.

PUNTOS CLAVES

Interior HDPC. Mejora el confort proporcionando un tacto agradable y suave a la mano. Las fibras de vidrio no están en contacto directo con la mano, minimizando el riesgo de alergias. Las fibras de corte en la base retrasa el desprendimiento de los cubrimientos. El refuerzo entre pulgar e índice confiere mayor durabilidad al EPI. Recomendamos este producto en trabajos que producen mucha abrasión por piezas cortantes en esta zona. Desteridad 5 (mínimo 0, máximo 5) Lavado a temperatura máxima de 40° C. N° de ciclos de lavado:

USO RECOMENDADO

Embotelladoras
Industria del vidrio
Mecánica
Montaje
Plegado de chapas metálicas

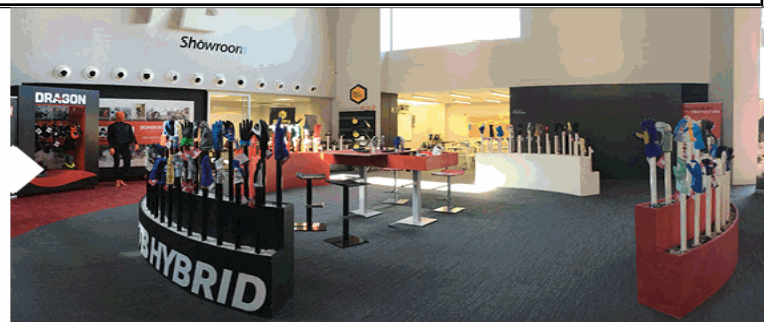

Las descripciones, características, aplicaciones y fotografías se facilitan a modo de ejemplo y no constituyen un compromiso contractual. El fabricante se reserva el derecho a incluir cualquier modificación que considere necesaria.



TOMÁS BODERO S.A.

Pol. Ind. Los Pedernales C/ Piedra de Sílex - 09195 Villagonzalo Pedernales - Burgos (Spain)
Tel.: +34 947 474 226 | www.tomasbodero.com | ventas@tomasbodero.com